

ВОЗДУХОВОДЫ И ФАСОННЫЕ ИЗДЕЛИЯ ПРЯМОУГОЛЬНОГО СЕЧЕНИЯ

Врезка прямоугольного сечения на пластине в круглый воздуховод



Описание

Врезка прямоугольного сечения в круглый воздуховод предназначена для подсоединения прямоугольного воздуховода к воздуховоду круглого сечения. Также врезки данного типа используются для установки (врезания) в круглый воздуховод вентиляционных решеток. Для установки врезки необходимо сделать отверстие в воздуховоде. Врезка крепится механически к воздуховоду с помощью саморезов или заклепок. Перед установкой между врезкой и воздуховодом необходимо нанести слой силиконового герметика.

Размеры и технические характеристики

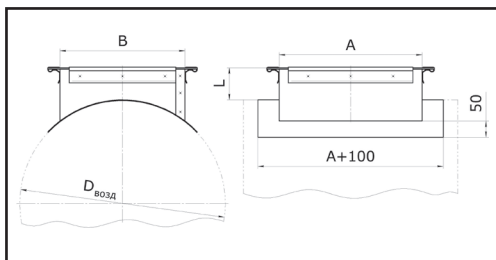

По умолчанию: размер пластины A+100 мм x B+100 мм

По запросу возможно изготовление врезок без фланцев.

Пример обозначения

Врезка(Пр)-2 -400x200 -250 -100 Пластина 500x300
(оц. ст. 0.50/100-
R20x95)

Наименование	
Сечение АxВ (мм)	
Диаметр D (мм)	
Длина врезки L (мм)	
Размер пластины (мм)	
Материал, толщина, доп. информация	

Сечение АxВ, мм	Диаметр D, мм	L, мм	t, мм	S, м ²	M, кг
100x100	100	100	0,50	0,10	0,47
150x100	100	100	0,50	0,12	0,58
	125	100	0,50	0,11	0,52
	160	100	0,50	0,10	0,50
150x150	160	100	0,50	0,14	0,67
	200	100	0,50	0,13	0,62
200x100	100	100	0,50	0,14	0,68
	125	100	0,50	0,13	0,61
	160	100	0,50	0,12	0,59
	200	100	0,50	0,12	0,58
200x150	160	100	0,50	0,16	0,78
	200	100	0,50	0,15	0,72
	250	100	0,50	0,14	0,69
250x150	160	100	0,50	0,18	0,88
	200	100	0,50	0,17	0,82
250x200	250	100	0,50	0,16	0,78
	200	100	0,50	0,24	1,15
	250	100	0,50	0,20	0,95
300x150	315	100	0,50	0,19	0,90
	160	100	0,50	0,21	0,99
	200	100	0,50	0,19	0,91
300x200	250	100	0,50	0,18	0,87
	200	100	0,50	0,27	1,27
	250	100	0,50	0,22	1,06
	315	100	0,50	0,21	1,00
300x250	400	100	0,50	0,20	0,98
	250	100	0,50	0,31	1,47
	315	100	0,50	0,25	1,21
400x200	400	100	0,50	0,23	1,12
	200	100	0,50	0,32	1,53
	250	100	0,50	0,26	1,27
400x250	315	100	0,50	0,25	1,20
	250	100	0,50	0,36	1,75
	315	100	0,50	0,30	1,43
	400	100	0,50	0,28	1,33
400x300	315	100	0,50	0,37	1,78
	400	100	0,50	0,32	1,55
500x250	250	100	0,50	0,42	2,03
	315	100	0,50	0,34	1,65
500x300	400	100	0,50	0,32	1,53
	400	100	0,50	0,37	1,77
	450	100	0,50	0,36	1,71
	500	100	0,50	0,35	1,67